

Guía de Creación de Planes de Estudio de Posgrado (Especialidad, Maestría o Doctorado)

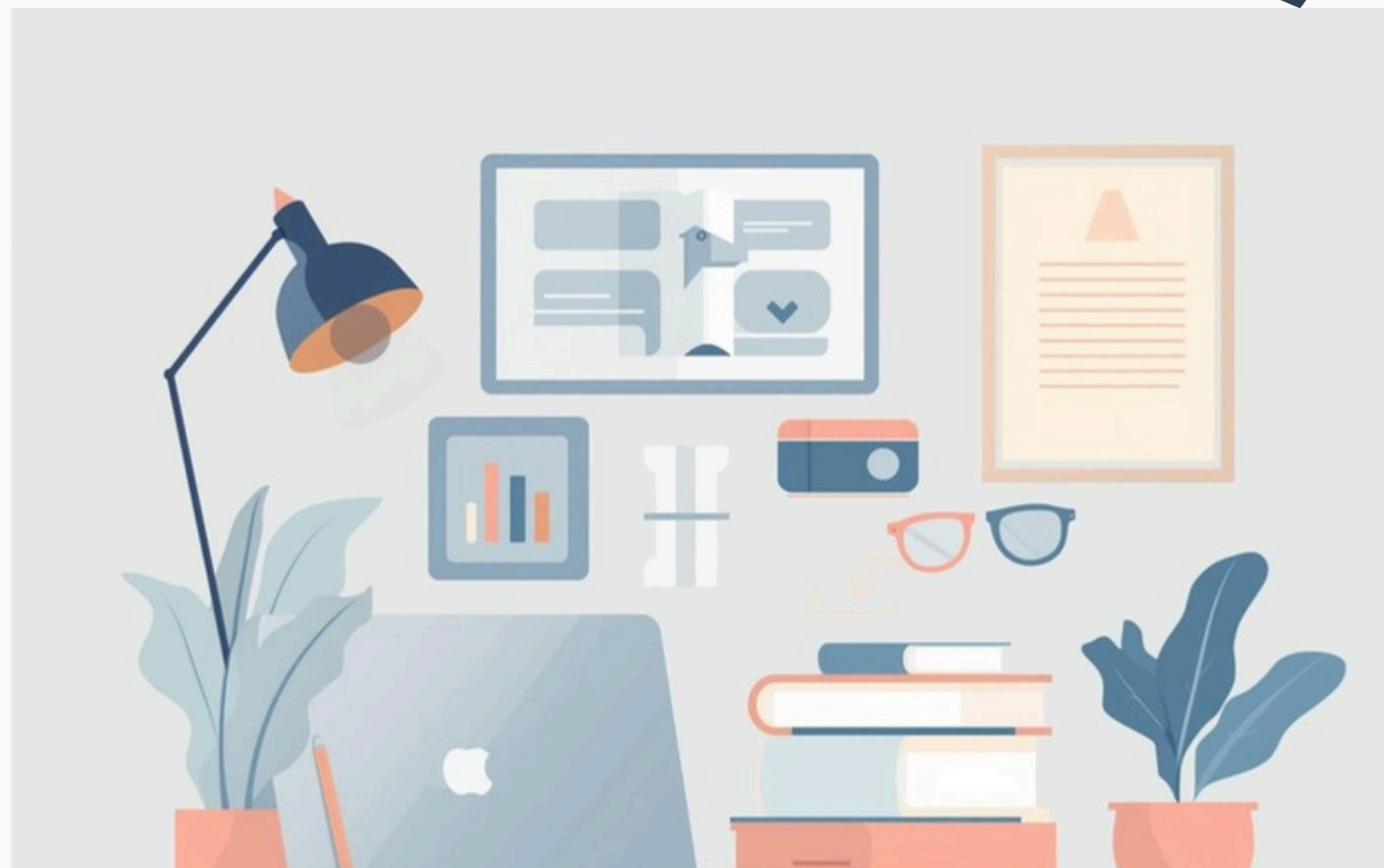

¿Para qué sirve este documento?

Establece los pasos a seguir para la Creación de planes y programas de estudios de posgrado (Especialidad, Maestría y Doctorado) en la UNICACH, asegurando calidad académica, pertinencia social, inclusión y vinculación con el entorno con enfoque humanista y alineados a la normatividad nacional e institucional.



¿A quién aplica?

**A todas las Unidades Académicas de la UNICACH.
A programas de Especialidad, Maestría y Doctorado.
A autoridades, comités curriculares, docentes.**



¿ Cuáles son las condiciones previas?



Antes de iniciar, la Unidad Académica debe:

Realizar el Estudio de pertinencia social y factibilidad para Identificar una necesidad real del entorno (social, científico, profesional).

Contar con Comité de Desarrollo Curricular, Núcleo Académico pertinente,

LGAC consolidadas, Infraestructura y recursos suficientes.

Alinear la propuesta a los lineamientos de la UNICACH, NEM, SNP-SECIHTI y SEAES.



Comité de Desarrollo Curricular

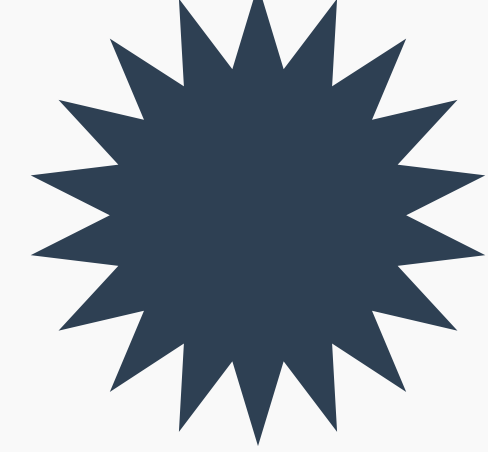

Debe estar integrado por el coordinador, el secretario y de 3 a 5 vocales de preferencia con el dominio del campo de conocimientos porque serán responsables de elaborar el documento completo.

Coordinador

El líder del proceso curricular y organizativo.



Secretario

Encargado de la documentación y gestión.



Vocales

Expertos que aportan conocimiento y opinión.



¿Qué principios deben cumplir todos los posgrados?

Todo plan de estudios debe basarse en:

Principios pedagógicos como: Formación humanista e integral, Equidad e inclusión, Interculturalidad, Sostenibilidad ambiental, Participación democrática, Aprendizaje activo y basado en proyectos o investigación.

**Principios transversales como: Perspectiva de género, Inclusión educativa y cultura de paz, Responsabilidad social, Excelencia académica, Innovación social
Actualización docente permanente.**



Tipos de Posgrado



Especialidad

Formación en un área específica del conocimiento

45 créditos

180 horas

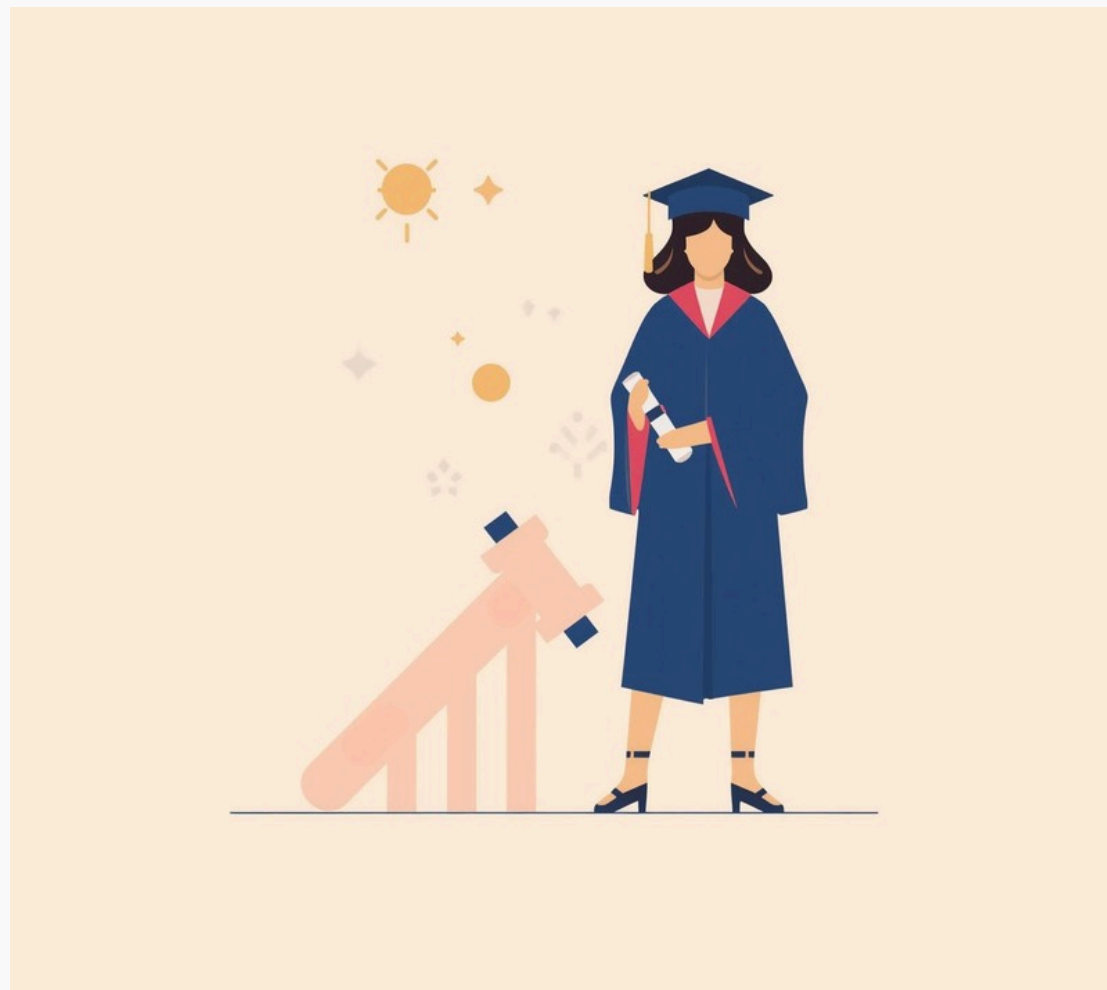

Maestría

Profundizar y aplicar conocimientos avanzados adquiridos

75 créditos

300 horas



Doctorado

Generación de conocimiento original y contribución

150 créditos

600 horas



Contenido del Plan de Estudios

Portada

Presentación del plan de estudios



Antecedentes

Contexto de la creación del programa



Justificación

Razonamiento para el desarrollo del plan

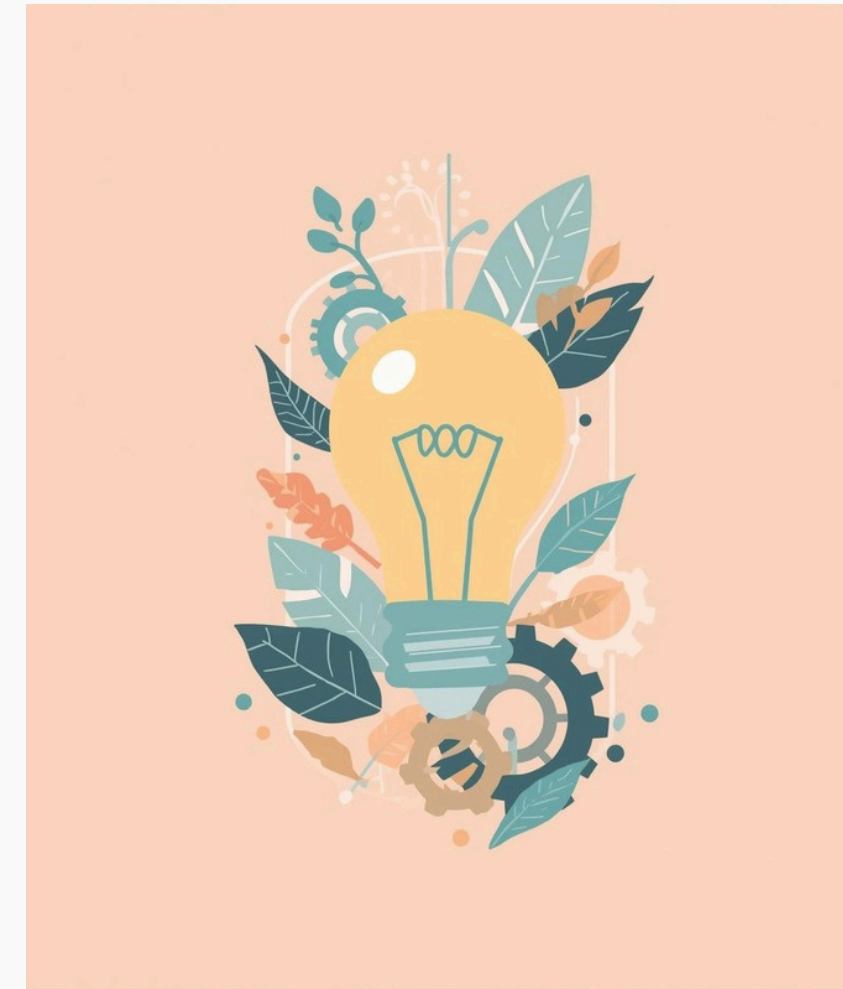

Fundamentación

Bases teóricas y metodológicas del programa



Identidad del programa

- **Misión**
- **Visión**
- **Objetivo**
- **Perfil de ingreso**
- **Perfil de egreso**
- **Líneas de Generación y Aplicación del Conocimiento (LGAC)**



Organización Académica

- **Modalidad Educativa (presencial, virtual, mixta o dual)**
- **Orientación (investigación o profesionalizante)**
- **Áreas de formación**
- **Asignación de créditos**
- **Mapa curricular**
- **Caracterización de las Unidades de Aprendizaje Curriculares**
- **Prácticas inmersivas**
- **Modelo pedagógico y didáctico**
- **Flexibilidad curricular**



Evaluación y Gestión

**Sistema de
evaluación
aprendizajes**

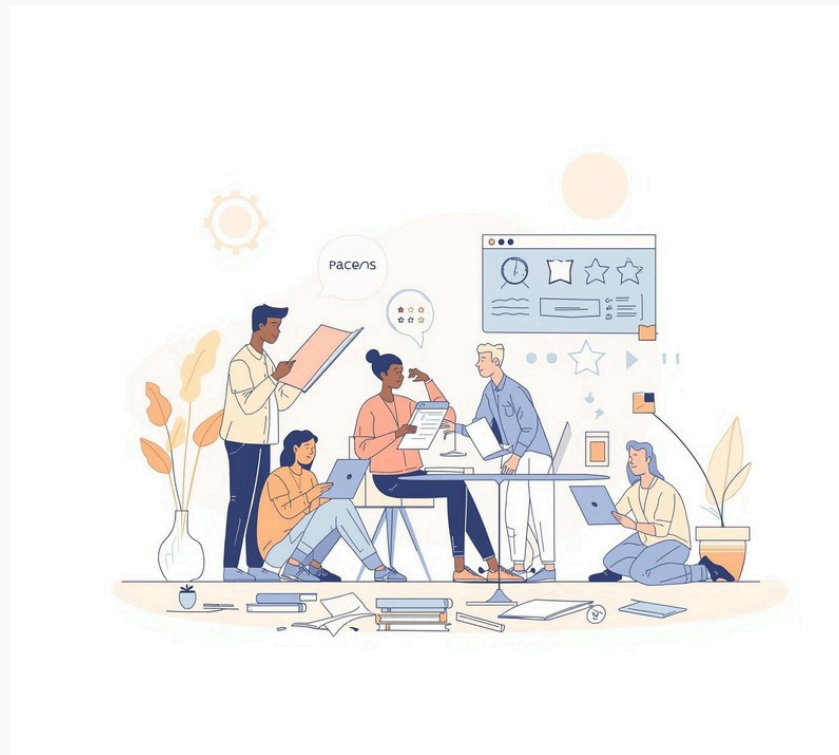

**Evaluación
curricular**

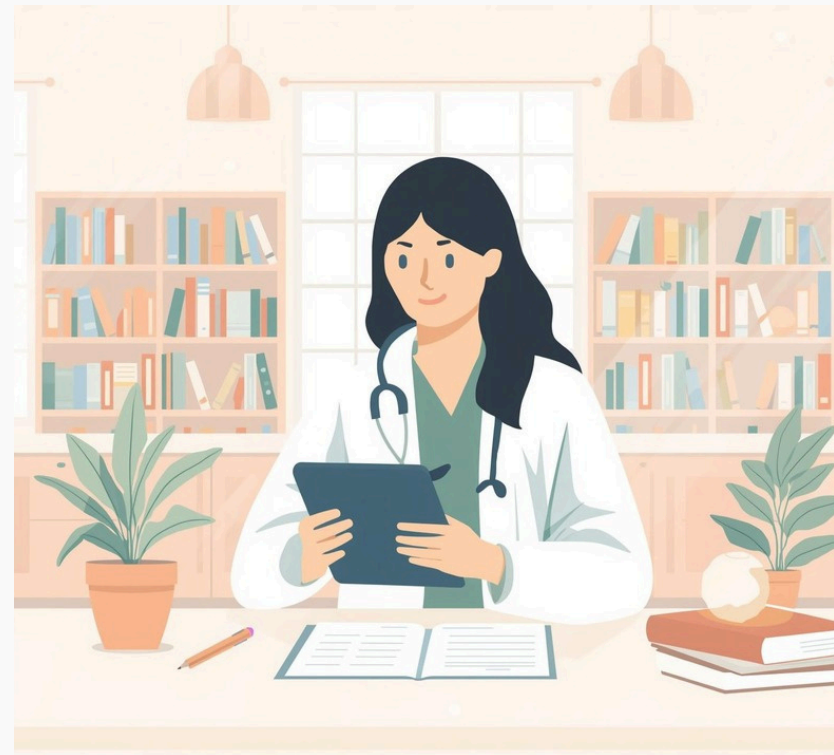

**Gestión del
currículum**

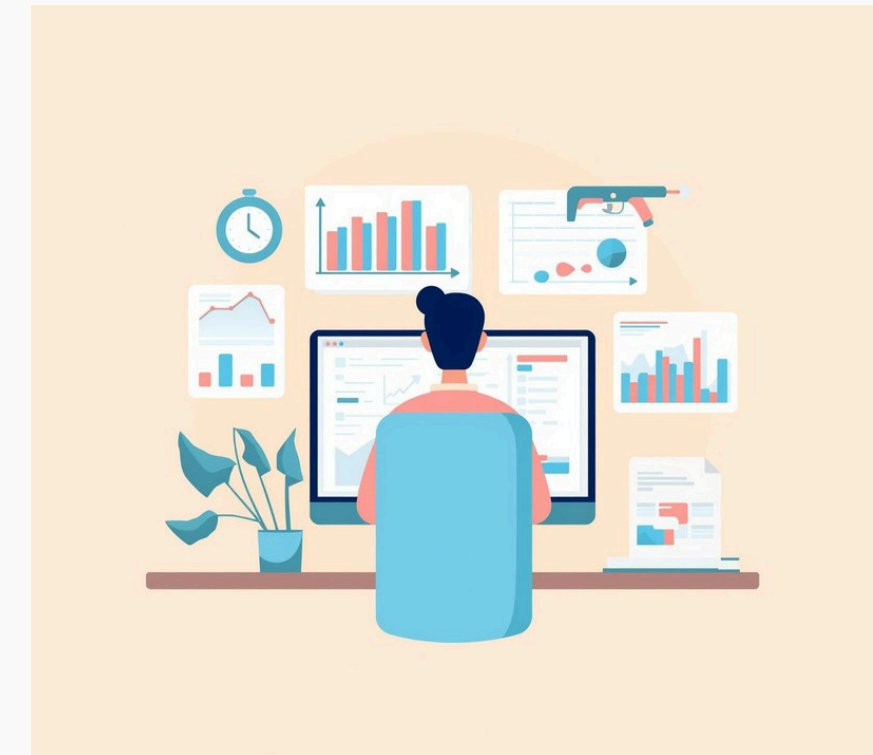

Mejora continua

Ingreso, Permanencia y Egreso

- **Requisitos de Ingreso**
- **Criterios de Selección del Aspirante**
- **Permanencia**
- **Requisitos de Egreso**
- **Obtención del Grado**



Vinculación y Seguimiento

- **Vinculación social**
- **Difusión del conocimiento**
- **Movilidad**
- **Seguimiento de la Trayectoria Académica**
- **Seguimiento de Egresados y Empleadores de Posgrado**
- **Actividades de Retribución social**
- **Tutoría**



Estructura y Recursos

- **Coordinación académica**
- **Comité curricular**
- **Núcleo académico**
- **Infraestructura**
- **Planeación y Presupuestación para su Puesta en Marcha**



¿Cómo deben ser las Unidades de Aprendizaje Curriculares?

Cada asignatura debe utilizar el formato descrito en los lineamientos para la Creación, Actualización/Modificación y Supresión de Planes y Programas de Estudios de Posgrado y estar basada en habilidades y resultados de aprendizaje

Contribuir al perfil de egreso

Usar metodologías activas (proyectos, problemas, investigación)

Tener evaluación formativa, no solo exámenes

Vincularse con problemas reales y sociales



¿Procedimientos para la Creación de Plan de Estudios de Posgrado?



- Especialidad, Maestría o Doctorado)
- El procedimiento para la creación de planes y programas de estudio en la Universidad se inicia con la presentación de la propuesta respectiva, ante el Consejo Académico a través del/la Director/a de Unidad Académica o del Secretario/a Académico/a de la Unidad Académica. Revisión de la
- Dirección de Investigación y Posgrado.
- Aprobación por el Consejo de la Unidad Académica.
- Aprobación por la Comisión Permanente de Planeación y Evaluación.
- Aprobación por la Comisión de Planes y Programas de Estudio UNICACH.
- Aprobación por el Honorable Consejo Universitario.
- Comisión Estatal para la Planeación de la Educación Superior.
- En el caso de Planes y Programas de Estudio del tipo superior relacionados con áreas de la salud: Opinión Técnico Académico (OTA) de la CIFRHS y Cartas de intención sobre uso de Campos Clínicos o instrumentos jurídicos suscritos con instituciones de salud, específicos para la disciplina y nivel de estudios del tipo superior.
- Secretaría de Educación Pública.

¿Cuales son los tiempos estimados?

Los tiempos dependen del empeño, trabajo y compromiso del comité de desarrollo curricular.



¿Cual es el formato del documento del plan de estudios de posgrado?

Arial 14 para títulos en negritas

Arial 12 para el cuerpo del texto

Interlineado sencillo

Margen normal

Orientación vertical

Índice numerado

Número de página en el ángulo inferior

derecho del documento

Formato APA para citas y referencias

bibliográficas





Para revisar cada apartado a profundidad consultar los Lineamientos para la Creación, Actualización/Modificación y Supresión de Planes y Programas de Estudios de Posgrado